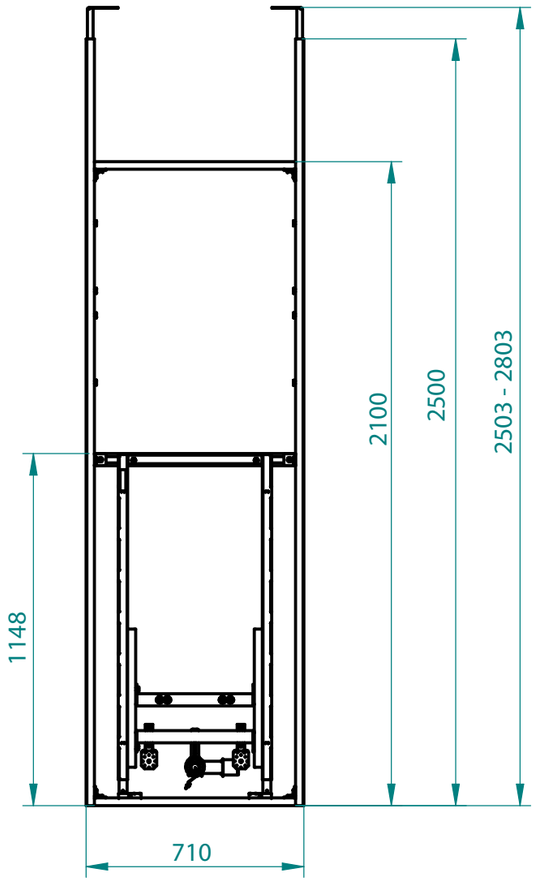

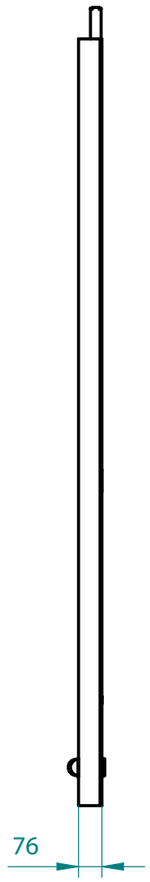

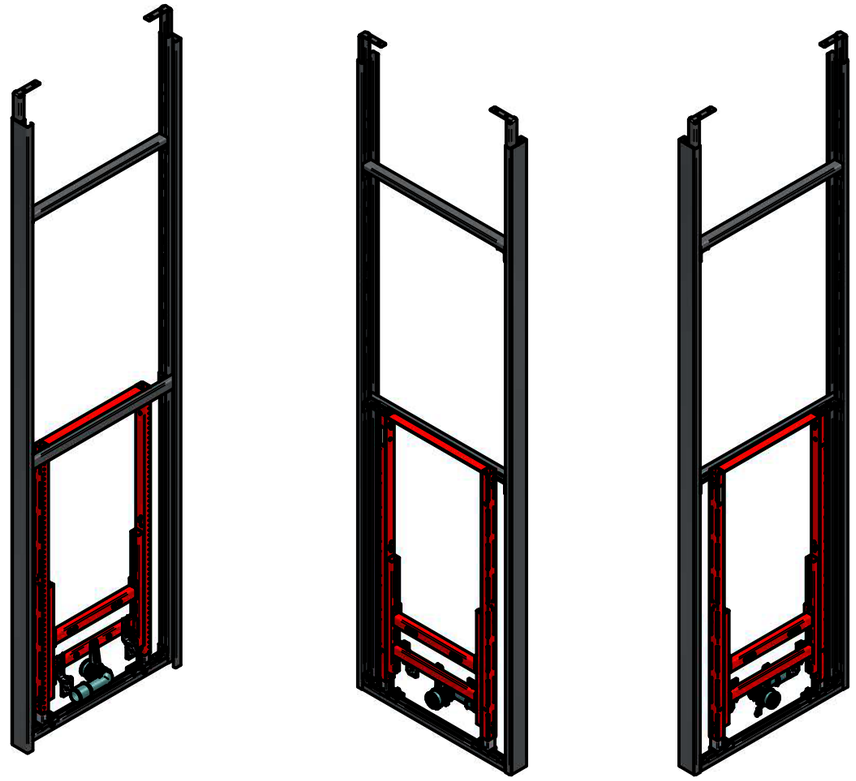

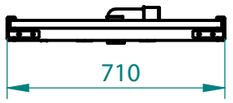

KOSTA LEICHTSTAHLBAU
KOSTA Leichtstahlbau GesmbH
Drautendorf 57
A-4174 Niederwaldkirchen
Telefon: +43 (0) 07231 / 3102
Fax: +43 (0) 07231 / 3101
Mail: office@kosta-leichtstahlbau.at

Maßstab 1:20

Maß ohne Toleranzangabe nach DIN ISO 27681-1 mittel

Schutzvermerk ISO 16016
Weitergabe sowie Vervielfältigung dieses Dokuments, Verwertung und Mitteilung seines Inhalts an Dritte sind verboten, soweit nicht ausdrücklich von uns gestattet.

Montageelement Bidet